Tereny zieleni we Wrocławiu
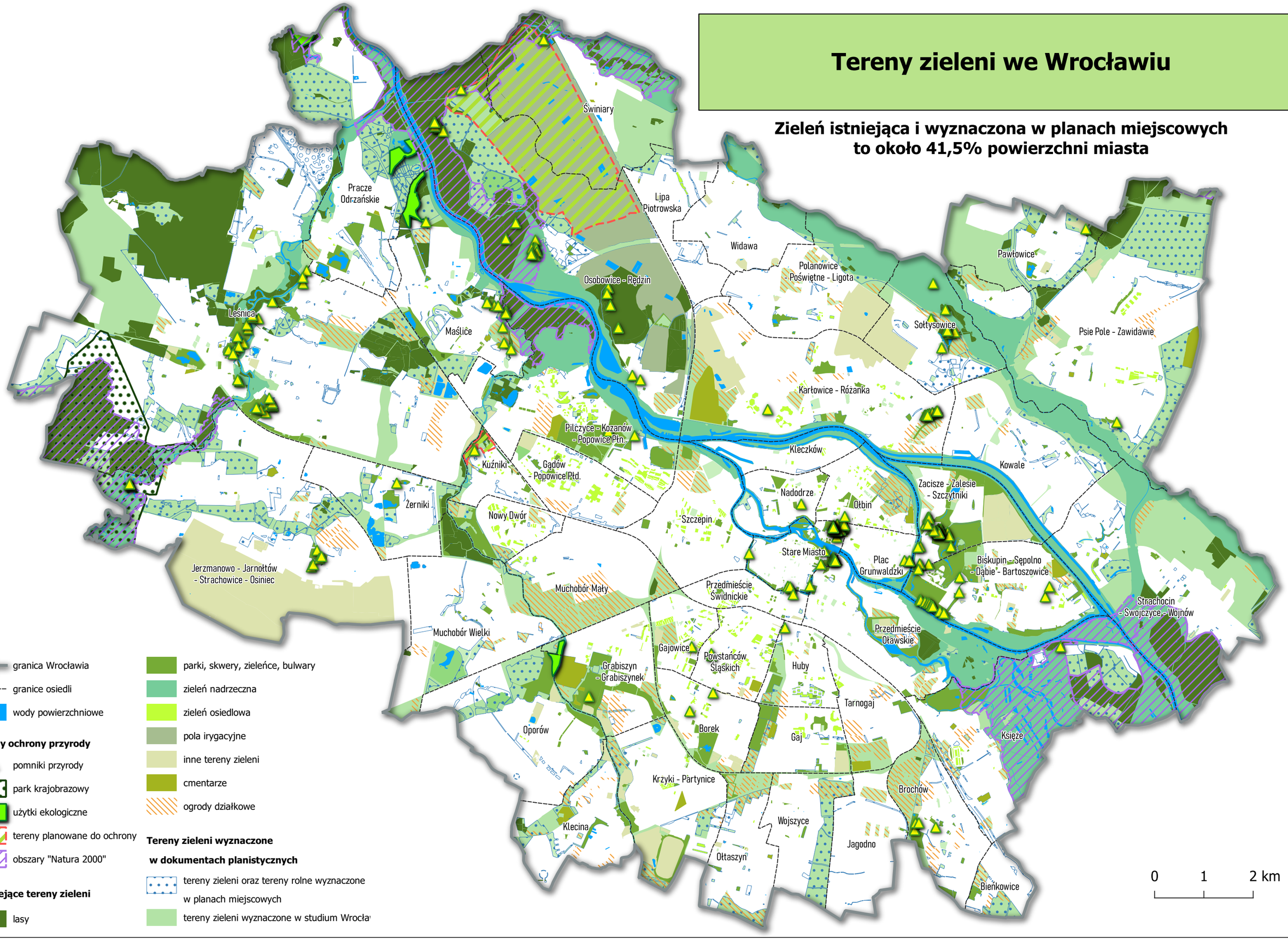
Zieleń istniejąca i wyznaczona w planach miejscowych to około 41,5% powierzchni miasta